NÔRDES
RESIDENCIAL

FIRMUS HOMES

EDIFICIO DE 43 VIVIENDAS LIBRES
AV/ LEVANTE U.D. 30. VALENCIA Febrero 2020

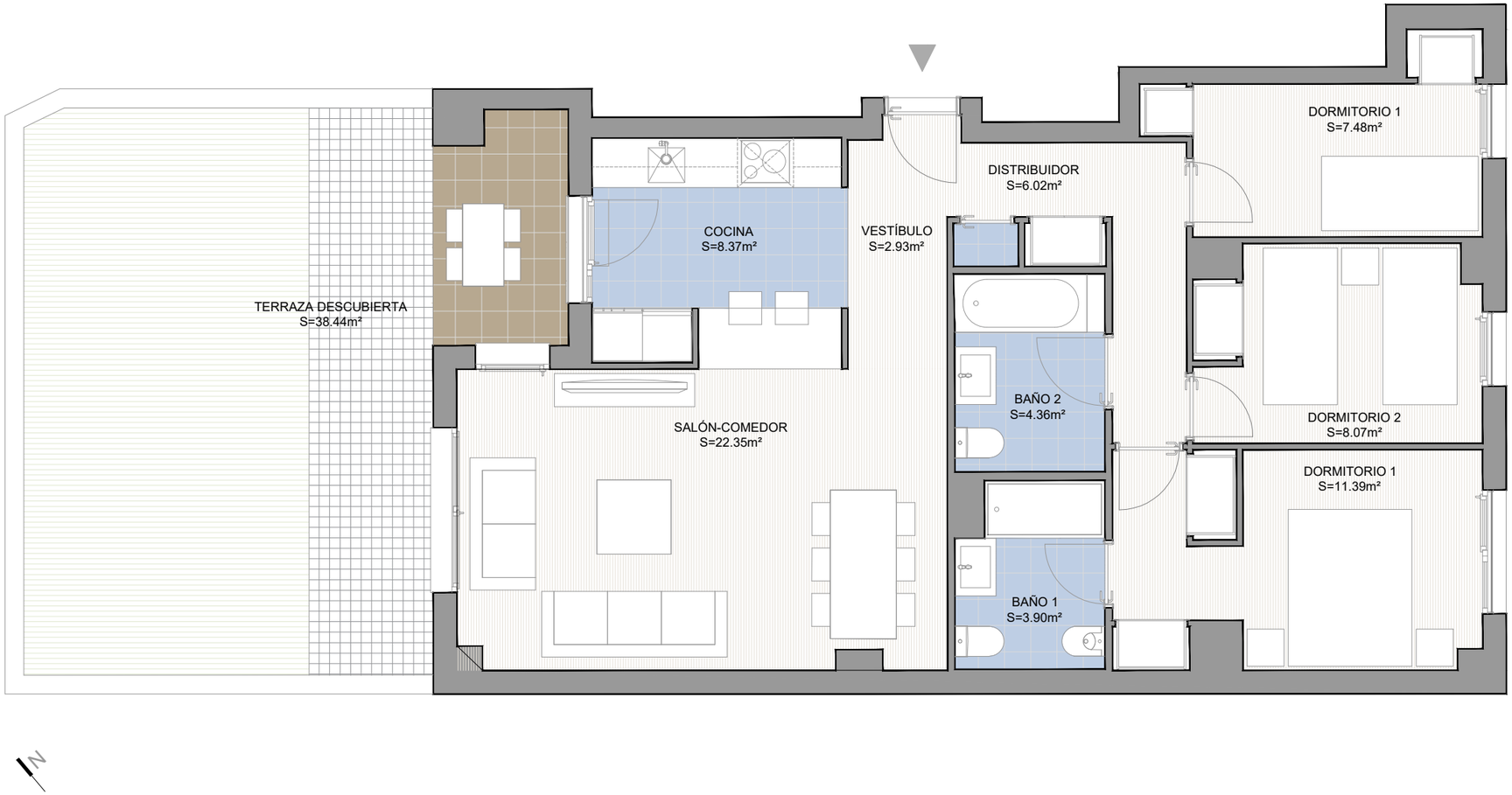

PLANO DE SITUACIÓN

ESQUEMA EN PLANTA

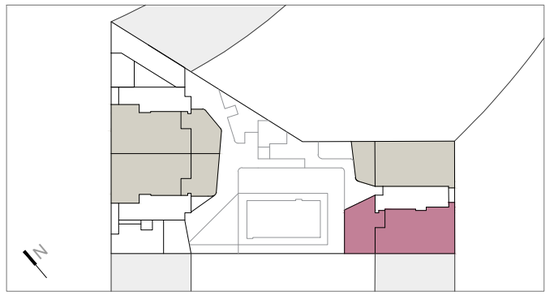

VIVIENDA **E3 B P.Baja**

SUPERFICIE ÚTIL TOTAL	74.88 m²
SUPERFICIE CONSTRUIDA	89.31 m²
SUPERFICIE CONSTRUIDA + E.C.	107.35 m²
SUPERFICIE TERRAZA	38.44 m²

Escala Gráfica 0 1 2 3 4 5

El presente documento tiene únicamente carácter orientativo, no resultando exigible ni revistiendo carácter contractual, al quedar pendiente de definición definitiva conforme a los proyecto técnicos.